

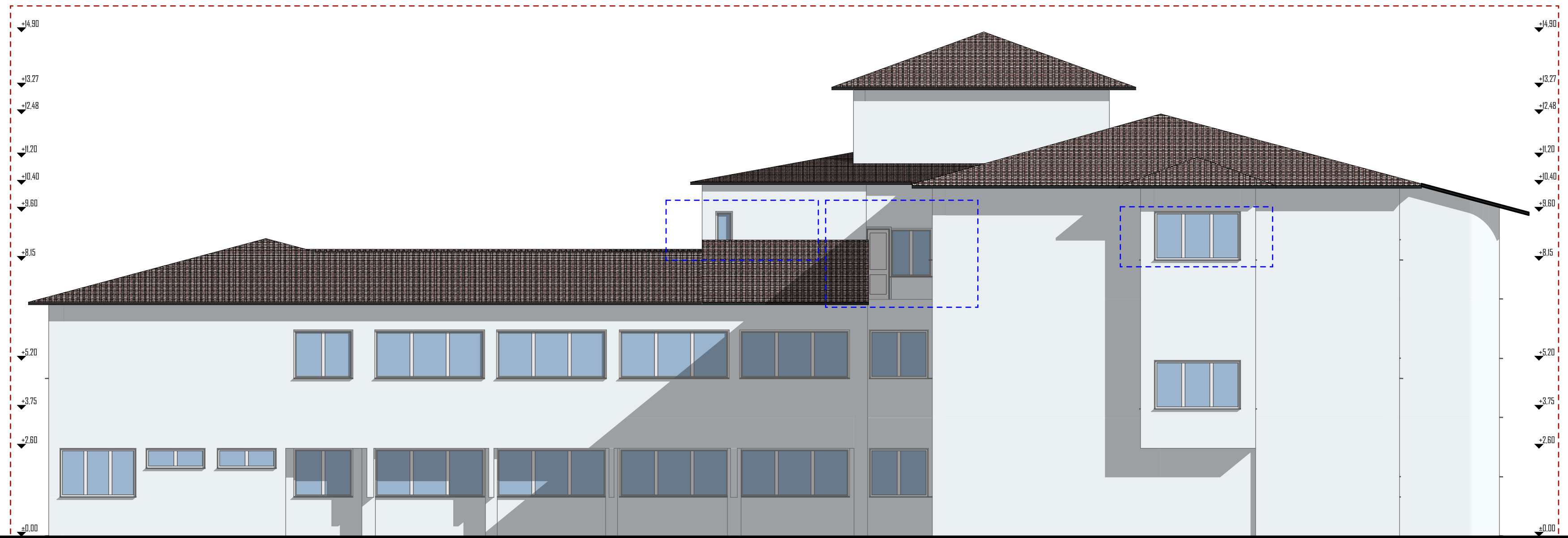



FATADA LATERAL STANGA

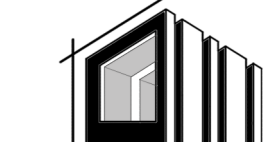

FATADA LATERAL DREAPTA

-  INLOCUIRE TAMPLARIE
-  SCHIMBARE DECORATIVA

|  |                         |   |        |                         |
|--|-------------------------|---|--------|-------------------------|
| PROIECTANT GENERAL: S.C. SILVORA TERA S.R.L.<br>Adresa: Str. Ghe Doja nr. 26<br>Pitești - Jud. Argeș   |                         | BENEFICIAR: SPITALUL DE BOLI CRONICE CALINEȘTI  |        | NR. PROIECT: 700704     |
| <br>arhitectura - proiectare - consultanta  |                         | DENUMIRE PROIECT: MODERNIZARE, REABILITARE, DOTARE SPITALUL DE BOLI CALINEȘTI         |        | FAZA D.A.I.I.           |
| Telefon: 0726 - 015.696<br>Fax: 0348 - 405.153   |                         | ADRESA: Com. Calinești, sat Calinești, str. Dr. Ion Craciun, nr. 484, jud. Argeș      |        | PLANSĂ 17               |
| Nume   |                         | Semnatura   |        |                         |
| Sef Proiect:   | Arh. Catalina CIMPEANU  | data:   | scara: | FATADE LATERALE PROPUSE |
| Proiectat:   | Arh. Catalina CIMPEANU  | 2025  | 1:100  |                         |
| Desenat:   | Arh. Adrian DICA-HRISTU |  |        |                         |
| <small>Drepturile de autor aparțin în exclusivitate S.C. SILVORA TERA SRL. Copierea sau comercializarea prezentului proiect sau a unei părți din acesta, fără acordul autorului se pedepsește conform legii prezentului de autor nr. 84/1998. Prezentul document este în folosința numelui în scopul pentru care a fost elaborat. Orice modificare sau completare a prezentului proiect se poate face numai cu acordul scris al autorului.</small> |                         |   |        |                         |